

# ULTRASONIC FACIAL™

guida all'uso



the beauty specialists

## ULTRASONIC FACIAL™

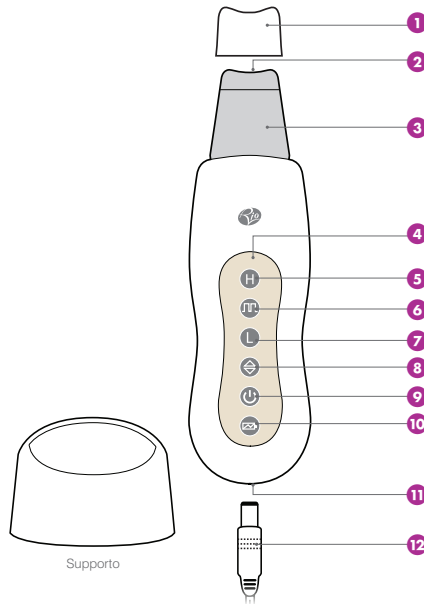

- 1 Cappuccio protettivo
- 2 Punta della lama
- 3 Lama ad ultrasuoni
- 4 Pannello di controllo
- 5 Indicatore alta intensità
- 6 Indicatore onda d'urto
- 7 Indicatore bassa intensità
- 8 Pulsante di selezione programma
- 9 Pulsante di alimentazione
- 10 Indicatore livello batteria
- 11 Presa di ricarica
- 12 Cavo di caricamento USB

## ULTRASONIC FACIAL™

### CARICAMENTO

Quando la batteria è quasi scarica, l'apparecchio emette 6 avvertimenti sonori e si spegne automaticamente.

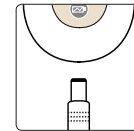

Collegare il cavo di collegamento USB alla presa di ricarica e il connettore alla sorgente di alimentazione USB.

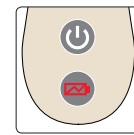

Quando l'apparecchio è in fase di caricamento, l'indicatore livello batteria diventa rosso.

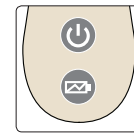

Quando l'apparecchio è completamente carico, l'indicatore livello batteria si spegne e il dispositivo è pronto all'uso.

Una volta completata la ricarica, scollegare il cavo di caricamento USB dall'apparecchio e rimuoverlo dalla sorgente di alimentazione. **NOTA: Questa operazione può richiedere fino a 8 ore.**

## AVVERTENZE

- **Leggere le istruzioni con attenzione e conservarle per consultazioni successive.**
- Questo prodotto può essere utilizzato da bambini dagli otto anni in su e da persone con capacità fisiche, sensoriali o mentali ridotte o prive di esperienza o conoscenze, se controllati e se hanno ricevuto istruzioni in merito all'uso sicuro del prodotto e compreso i possibili pericoli ad esso connessi.
- **NON** utilizzare su cicatrici, escoriazioni, rosacea, acne pustolosa o infiammata, eczemi con abrasioni cutanee o su pelli danneggiate infiammate o affette da patologie cutanee o da qualunque altro problema cutaneo. Si consiglia di consultare un medico in caso di dubbi.
- Solo per uso esterno.

## TRATTAMENTO DI PULIZIA PROFONDA

### SELEZIONE PROGRAMMA



Accendere l'apparecchio premendo il **pulsante di alimentazione**.

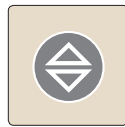

#### Programma con onda d'urto continua a bassa intensità

Il Programma con onda d'urto continua a bassa intensità viene selezionato automaticamente. Si raccomanda di iniziare il trattamento utilizzando il Programma a bassa intensità.

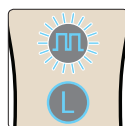

Premere il **pulsante di selezione programma** due volte per selezionare il Programma con onda d'urto continua ad alta intensità.

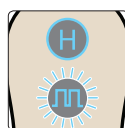

#### Programma con onda d'urto continua ad alta intensità

Una volta selezionato questo programma, l'indicatore di alta intensità diventa blu.

### AVVIO DEL TRATTAMENTO

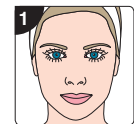

1 Applicare acqua calda sul viso.

**Nota:** Per ottenere risultati migliori, utilizzare l'apparecchio dopo il bagno o la doccia. Si raccomanda di eseguire da 1 a 2 trattamenti alla settimana.



2 Accendere l'apparecchio premendo il pulsante di alimentazione. Selezionare il programma con onda d'urto a bassa o alta intensità.



3 Inumidire un batuffolo di ovatta e tenere l'apparecchio in modo tale che il pannello di controllo sia **lontano** dal viso.

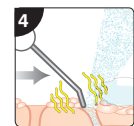

4 Passare il batuffolo di ova tta prima della lama nella stessa direzione, mantenendo la pelle tonica e l'apparecchio a leggero-medio contatto con la pelle. Si noterà un getto fine di acqua e sporcizia provenire dal bordo frontale della lama.

Dopo l'utilizzo, spegnere l'apparecchio premendo il pulsante di alimentazione. La lama può essere pulita strofinando con un panno umido. Al termine dell'utilizzo riapplicare il cappuccio protettivo.

**Nota:** Se viene lasciato acceso, l'apparecchio di spegnerà automaticamente dopo 10 minuti.

## CONSIGLI PER UNA CORRETTA PULIZIA

Si raccomanda di utilizzare i metodi sotto riportati in quanto favoriscono il drenaggio linfatico naturale del corpo. Per risultati migliori, procedere con calma con brevi passaggi sovrapposti.



Procedere dal collo verso il viso con passaggi orizzontali su entrambi i lati del viso, alternandoli. Utilizzare l'apparecchio in modo regolare su tutte le aree del viso, come mostrato in figura.



Modificare la direzione dell'apparecchio e procedere con sezioni/passaggi verticali partendo dall'area del collo, passando dalla mandibola all'attaccatura dei capelli.

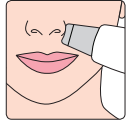

Per la pulizia attorno alla curva del lobo della narice, utilizzare il bordo curvo della lama.

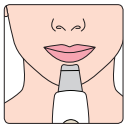

Utilizzare la sezione centrale concava della lama per pulire l'area del mento sotto al labbro inferiore con passaggi verticali verso il basso.

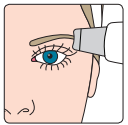

Selezionare l'impostazione bassa per lavorare attorno all'area del sopracciglio. Evitare l'area delicata sotto agli occhi quando si esegue il Programma di pulizia profonda.

## SELEZIONE DEL PROGRAMMA DI SONOFORESI



Il trattamento di sonoforesi utilizza le onde d'urto per favorire l'effettivo assorbimento dell'idratante o siero per la pelle utilizzato abitualmente. In linea con il regime di bellezza abituale, si raccomanda di procedere prima ad una pulizia profonda.

Accendere l'apparecchio premendo il **pulsante di alimentazione**.



Premere il **pulsante di selezione programma** una volta per selezionare il programma con onda d'urto a bassa intensità oppure tre volte per selezionare il programma con onda d'urto ad alta intensità.

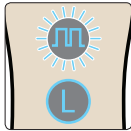

**Programma con onda d'urto a bassa intensità**

Una volta selezionato questo programma, si percepiranno vibrazioni sonore intermitteni, l'indicatore di bassa intensità diventerà blu e l'indicatore dell'onda d'urto lampeggerà.

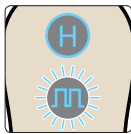

**Programma con onda d'urto ad alta intensità**

Una volta selezionato questo programma, si percepiranno vibrazioni sonore intermitteni, l'indicatore di alta intensità diventerà blu e l'indicatore dell'onda d'urto lampeggerà.

## TRATTAMENTO DI SONOFORESI



Applicare un prodotto idratante, un siero o anti-età a scelta. Tenere l'apparecchio in modo tale che la lama sia **distesa a contatto** con la pelle.

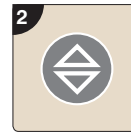

Accendere l'apparecchio premendo il pulsante di alimentazione. Selezionare il programma con onda d'urto a bassa o alta intensità.

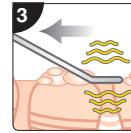

Applicando una leggera pressione, fare scorrere la lama sulla superficie della pelle con movimenti all'indietro. Per risultati migliori, procedere con calma muovendo lentamente la lama in ogni momento.

Dopo l'utilizzo, spegnere l'apparecchio premendo il pulsante di alimentazione.

**Nota:** Se viene lasciato acceso, l'apparecchio di spegnerà automaticamente dopo 10 minuti.

## CONSIGLI PER L'APPLICAZIONE

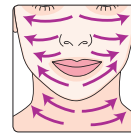

Iniziando dall'area del collo, con una leggera pressione, fare scorrere la lama sulla superficie della pelle, con movimenti all'indietro, procedendo dal centro del viso verso l'esterno.

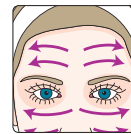

Procedere verso l'alto del viso dalla linea del mento fino all'attaccatura dei capelli. Passare su tutto il viso fino al completo assorbimento di tutto il prodotto.

## INFORMAZIONI IMPORTANTI

- NON immergere il prodotto in acqua.
- Questo prodotto NON è impermeabile, evitare di riporlo dove può cadere o può essere spinto in acqua.
- L'apparecchio può essere pulito strofinando con un panno umido. Non usare solventi o detersivi.
- La lama può essere pulita strofinando con acqua calda. Asciugare completamente prima dell'uso. Non usare solventi o detersivi.
- NON posizionare questo prodotto vicino a fonti di calore.
- NON utilizzare questo prodotto se non funziona perfettamente oppure se è stato fatto cadere o è danneggiato.
- Non è presente alcun componente che può essere riparato dall'utente.
- L'utilizzo scorretto di questo prodotto può causare danneggiamenti.

## ASSISTENZA CLIENTI

In caso di domande o difficoltà nell'utilizzo di questo prodotto, vi invitiamo a contattare la nostra linea di Assistenza clienti: **+44 (0) 1242 702345** o di inviarci un'e-mail all'indirizzo: **online@riobeauty.com**

Per il riordino di accessori, visitare il sito **www.riobeauty.com** o contattare il distributore di zona.

## GARANZIA

Per registrare la garanzia di due anni online visitare il sito: **www.riobeauty.com/warranty\_online.htm**

## SMALTIMENTO



La direttiva 2012/19/CE sui rifiuti di apparecchiature elettriche ed elettroniche (RAEE) è stata introdotta per favorire il riciclo dei prodotti utilizzando le migliori tecniche di recupero e riciclo, al fine di minimizzare l'impatto sull'ambiente, di trattare adeguatamente le sostanze tossiche e di evitare la proliferazione di discariche. Il prodotto è classificato come apparecchiatura elettrica ed elettronica. Pertanto si raccomanda di assicurarsi che, al termine del suo ciclo di vita, il prodotto venga smaltito nel modo corretto, in conformità ai requisiti delle autorità locali. Il prodotto NON deve essere smaltito come normale rifiuto domestico.

## SPECIFICHE TECNICHE

### Cavo di caricamento USB:

Alimentazione:  5v 1A Max

### Apparecchio:

Uscita: 25KHz  
Batteria: 3.7V 900mAh



Leggere attentamente le istruzioni seguenti prima di procedere all'uso, e conservare questa documentazione per un eventuale utilizzo futuro.



Questo prodotto contiene una batteria agli ioni di litio.



Questo prodotto NON è idoneo per essere caricato in bagno.



Questo prodotto è adatto solo per uso interno.



Il prodotto è conforme alle attuali normative UE sui prodotti di questo tipo.



Pin centro ingresso presa positivo.



**www.riobeauty.com**

Rio, Dezac e Ultrasonic Facial sono marchi commerciali di The Dezac Group Ltd  
© The Dezac Group Ltd 2017.  
Prodotto da The Dezac Group Ltd, PO Box 17,  
Cheltenham, England GL53 7ET